業務用 冷凍保存バッグ

LION

しっかり密封！
冷凍やけを防ぎ、おいしさ守る！

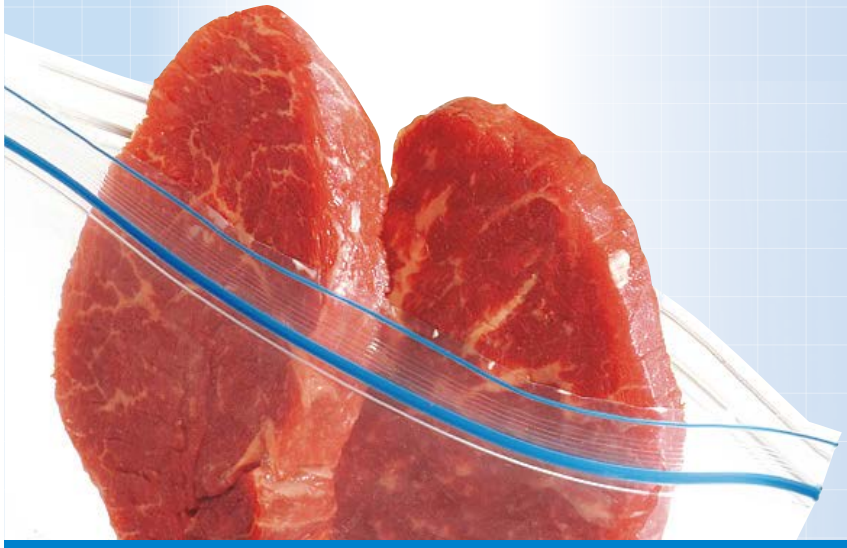

ピッタリ閉まる
強力密封！
強力ジッパー

厚手で丈夫！
中味が見やすい！

リード 冷凍保存バッグ

より手軽に
おいしさをキープ！

ライオンハイジーン株式会社

業務用 冷凍保存バッグ

LION

リード 冷凍保存バッグ

しっかり密封！冷凍やけを防ぎ、おいしさ守る！

1 素材の持ち味「新鮮さ＋おいしさ」を強力密封！

厚手で、押しや引張りに強く、しっかり密封。
より新鮮でおいしく保て、素材の違いが味にでます！

2 「食材の乾燥や冷凍やけ」を強力に防ぎます！

開閉がスピーディーでピッタリ閉まる「強力ジッパー」！
強力密封で魚肉類のドリップももらさないので衛生的に保存できます。

3 しかも、電子レンジ解凍や流水解凍も簡単便利！

冷蔵庫から直接電子レンジに入れて解凍可（解凍はバッグの口を開けてから）。
中身が見やすいので、解け具合がわかりやすいです。

※夏場の室内放置による解凍は菌繁殖の原因となります。

4 もちろん、液状食品の冷凍もOK!

※入れる時はバッグの口を外に折り返して……。

5 食材の鮮度管理や分類もラクラク！！

バッグの中身が見やすいから、食材のストック管理が簡単で、
すっきり収納できます。

使い方

バッグの空気は充分に抜く

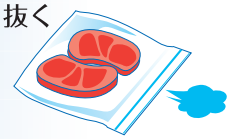

液体を冷凍する時は口を折り返して入れる

食材の下味付けから保存に

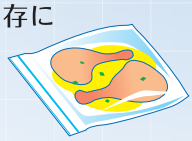

電子レンジで解凍OK! 口を開けてチン♪

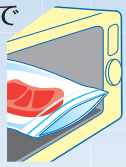

■梱内容

品　名	容量	梱入数	寸　法(mm)		重　量(kg)		JAN コード
			個装	外装	個装	外装	
業務用 リード冷凍保存バッグ	30枚	9箱 （270枚）	幅　285 高さ　82 奥行　76	幅　265 高さ　311 奥行　247	0.4	4.6	4903301716587

■お問合せ先は

ライオンハイジーン株式会社
本 社：〒111-8644 東京都台東区蔵前1-3-28
TEL 03(6739)9050（大代表） https://www.lionhygiene.co.jp/

●このパンフレットは2023年4月現在のものです。
一部商品仕様等に変更がある場合もございますが、ご了承ください。

無断転載禁止! 他の印刷物やWEBサイトなどでの無断使用を禁じます。

K-400005-A1