# 電力量計ボックス〈分岐ブレーカ(2P1E・20A)ELB付(2P30A・OC付)〉

## 自己消火性樹脂製

分岐ブレーカ(2P1E・20A)付

WP4型

WP4-3型

WP4W型

分岐ブレーカ(2P1E・20A)
ELB(2P30A・OC付)付

WP2-HK型 (ブレーカタイプ ELB付)
WP2-K型

WP2W-K型

色見本 ➡1114頁

■WP4型・WP2-HK型・WP2-K型

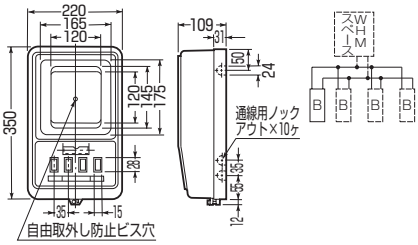


■WP4型




■WP2-HK型

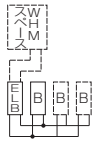


※ブレーカタイプ
ELB付

■WP2-K型

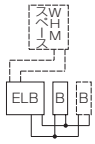


■WP4-3型

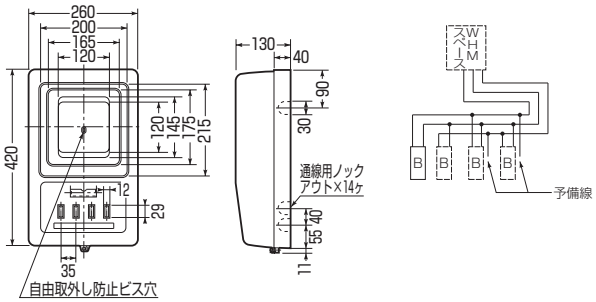


■WP4W型・WP2W-K型

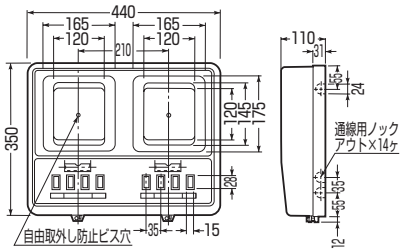


■WP4W型

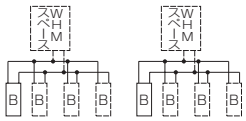


■WP2W-K型

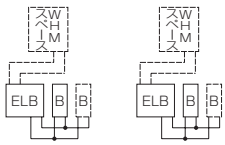


| | 品番 ベージュ | 品番 ミルキーホワイト | 適合電力量計 1φ2W | 適合電力量計 1φ3W | 回路 | 適用 | 入数 | 最小入数 | 標準価格 |
|---|---|---|---|---|---|---|---|---|---|
| 分岐ブレーカ付 | WP4-201J | WP4-201M | 30A | — | 1 | 1個用 | 5 | 1 | 6,130 |
| | WP4-202J | WP4-202M | 30A | — | 2 | 1個用 | 5 | 1 | 7,560 |
| 受 | WP4-203J | WP4-203M | 30A | — | 3 | 1個用 | 5 | 1 | 8,980 |
| 受 | WP4-204J | WP4-204M | 30A | — | 4 | 1個用 | 5 | 1 | 10,500 |
| 受 | WP4-302J | WP4-302M | — | 30A・60A | 2 | 1個用 | 5 | 1 | 11,100 |
| 受 | WP4-303J | WP4-303M | — | 30A・60A | 3 | 1個用 | 5 | 1 | 12,400 |
| 受 | WP4-304J | WP4-304M | — | 30A・60A | 4 | 1個用 | 5 | 1 | 14,000 |
| 受 | WP4W-201J | WP4W-201M | 30A | — | 1 | 2個用 | 5 | 1 | 11,100 |
| 受 | WP4W-202J | WP4W-202M | 30A | — | 2 | 2個用 | 5 | 1 | 14,000 |
| 受 | WP4W-203J | WP4W-203M | 30A | — | 3 | 2個用 | 5 | 1 | 17,200 |
| 受 | WP4W-204J | WP4W-204M | 30A | — | 4 | 2個用 | 5 | 1 | 20,100 |
| 受 | WP2-201HKJ | WP2-201HKM | 30A | — | 1 | 1個用 | 5 | 1 | 17,600 |
| 受 | WP2-202HKJ | WP2-202HKM | 30A | — | 2 | 1個用 | 5 | 1 | 19,100 |
| 受 | WP2-203HKJ | WP2-203HKM | 30A | — | 3 | 1個用 | 5 | 1 | 20,700 |
| 受 | WP2-201KJ | WP2-201KM | 30A | — | 1 | 1個用 | 5 | 1 | 17,600 |
| 受 | WP2-202KJ | WP2-202KM | 30A | — | 2 | 1個用 | 5 | 1 | 19,100 |
| 受 | WP2W-201KJ | WP2W-201KM | 30A | — | 1 | 2個用 | 5 | 1 | 31,600 |
| 受 | WP2W-202KJ | WP2W-202KM | 30A | — | 2 | 2個用 | 5 | 1 | 34,700 |

受 受注品 ■耐候型WHMは端子カバーが当る場合がありますのでご注意ください。