C形鋼用（ダブルローラー）

80BWM型

（C形鋼
45×75㎜用）

●サイドローラー採用で、よりスムーズな走行が可能になりました。

CK-81BWMZZ　CK-82BWMZZ　CK-83BWMZZ　CK-84BWMZZ　CK-85BWMZZ　CK-86BWMZZ

メインローラー
ベアリング仕様

ご注意　●走行距離50m以下でご使用ください。

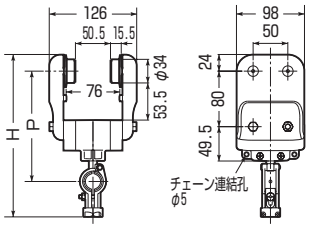

	品　番	適　合 ケーブル径	吊り数	H	P	入数	標準価格
	CK-81BWMZZ	φ10～φ20	1	226	155	1	9,750
受	CK-82BWMZZ	φ10～φ20	2	252	154	1	10,100
受	CK-83BWMZZ	φ20～φ30	1	234	159	1	10,200
受	CK-84BWMZZ	φ30～φ45	1	237	166	1	10,600
受	CK-85BWMZZ	φ20～φ35	2	253	174	1	10,800
受	CK-86BWMZZ	φ45～φ70	1	264	187	1	11,400

受 受注品